CAHIER FEMININ

15 septembre 2017

- Organisation des pratiques
- Actualités du District
- Détections-Sélections
- Formations
- Brèves de Foot

4ème rentrée du Foot féminin 1er octobre 2017

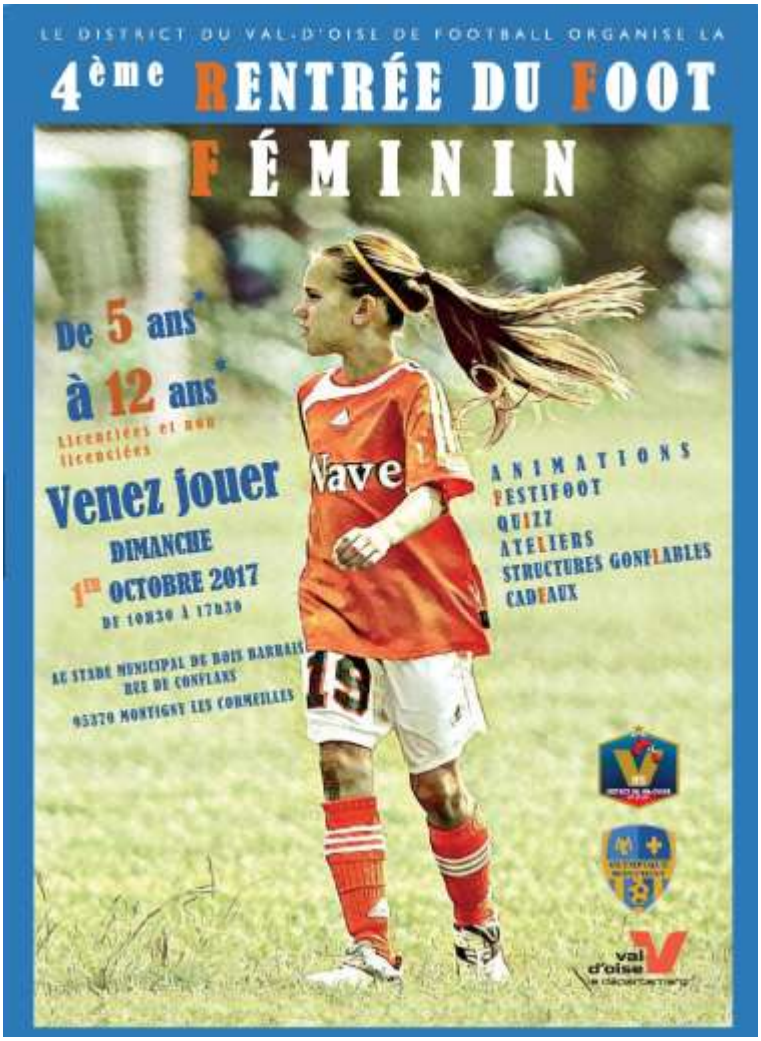

Organisation des pratiques

ENGAGEMENT Foot Animation Féminines

Retrouver les formulaires saison 2017/2018 d'engagement Foot Animation

Délai supplémentaire pour les féminines !!!
Vous avez jusqu'au 22 Septembre 2017

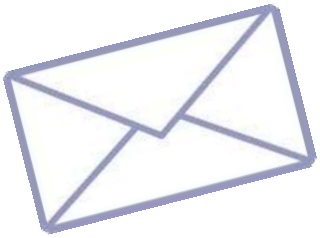

Retrouvez sur le site

le **formulaire d'engagement Foot Animation** (garçons et filles) ainsi que le **formulaire d'engagement U16F à 8 et Séniors F à 8** pour la saison 2017/2018 !

Ainsi que le procès-verbal de la Commission Féminines pour connaître les équipes engagées à ce jour

Calendrier Foot Animation (Filles)

Retrouvez dès à présent les calendriers du Football d'Animation pour les filles

Calendrier Général Football Animation (F &G) saison 2017/2018
Calendrier Général Football Animation (F) saison 2017/2018

Les Calendriers par catégories :

U6F/U9F **U11F** **U13F**

District du Val d'Oise de Football
Calendrier U6-U13
Saison 2017/2018

PHASE	MOIS	DATE	U6-U7	U8-U9	U6F-U9F	U10-U11	U10F-U11F	U12-U13	U12F-U13F	DATE	MOIS	PHASE
PHASE 1	SEPTEMBRE	15/09/2017				Réunion des Clubs Maison des Comités - EAUBONNE		Réunion des Clubs Maison des Comités - EAUBONNE		15/09/2017	SEPTEMBRE	PHASE 1
		16/09/2017				Rentrée du Foot				16/09/2017		
		17/09/2017								17/09/2017		
		22/09/2017	Réunion des Clubs Maison des Comités - EAUBONNE	Réunion des Clubs Maison des Comités - EAUBONNE						22/09/2017		
		23/09/2017	Rentrée du Foot	Rentrée du Foot						23/09/2017		
		24/09/2017								24/09/2017		
		30/09/2017		Plateau N° 1		Critérium Journée 1		Critérium Journée 1		30/09/2017		
	OCTOBRE	01/10/2017			Rentrée du Football Féminin		Rentrée du Football Féminin		Rentrée du Football Féminin	01/10/2017	OCTOBRE	
		07/10/2017	Plateau N° 1			Critérium Journée 2	Critérium Journée 1	Festival Foot U13 1er Tour		07/10/2017		
		08/10/2017								08/10/2017		
		14/10/2017		Plateau N° 2	Plateau N° 1	Critérium Journée 3		Critérium Journée 2	Critérium Journée 1	14/10/2017		
		15/10/2017								15/10/2017		
Vacances Scolaires de la Toussaint		21/10/2017	Vacances Scolaires	Vacances Scolaires	Vacances Scolaires	Vacances Scolaires	Vacances Scolaires	Vacances Scolaires	Vacances Scolaires	21/10/2017	Vacances Scolaires de la Toussaint	
		22/10/2017	Vacances Scolaires	Vacances Scolaires	Vacances Scolaires	Vacances Scolaires	Vacances Scolaires	Vacances Scolaires	Vacances Scolaires	22/10/2017		
		28/10/2017	Vacances Scolaires	Vacances Scolaires	Vacances Scolaires	Vacances Scolaires	Vacances Scolaires	Vacances Scolaires	Vacances Scolaires	28/10/2017		
		29/10/2017	Vacances Scolaires	Vacances Scolaires	Vacances Scolaires	Vacances Scolaires	Vacances Scolaires	Vacances Scolaires	Vacances Scolaires	29/10/2017		
		04/11/2017	Vacances Scolaires	Vacances Scolaires	Vacances Scolaires	Vacances Scolaires	Vacances Scolaires	Vacances Scolaires	Vacances Scolaires	04/11/2017		
		05/11/2017	Vacances Scolaires	Vacances Scolaires	Vacances Scolaires	Vacances Scolaires	Vacances Scolaires	Vacances Scolaires	Vacances Scolaires	05/11/2017		
PHASE 1	NOVEMBRE	11/11/2017	FERIE	FERIE	FILLOFOOT HALLOWEEN (J2)	FERIE	FILLOFOOT HALLOWEEN (J2)	FERIE	FERIE	11/11/2017	NOVEMBRE	PHASE 1
		12/11/2017								12/11/2017		
		18/11/2017	Plateau N° 2			Challenges U10 et U11 (1er Tour)		Critérium Journée 3	Critérium Journée 2	18/11/2017		
		19/11/2017								19/11/2017		
		25/11/2017		Plateau N° 3		Critérium Journée 4	Critérium Journée 3	Festival Foot U13 2ème Tour		25/11/2017		
		26/11/2017								26/11/2017		
	DECEMBRE	02/12/2017	Plateau N° 3		Plateau N° 3 (Téléthon)	Critérium Journée 5		Critérium Journée 4	Critérium Journée 3	02/12/2017	DECEMBRE	
		03/12/2017								03/12/2017		
		09/12/2017		Plateau N° 4		Critérium Journée 6	Critérium Journée 4	Critérium Journée 5		09/12/2017		
		10/12/2017								10/12/2017		
		16/12/2017	Plateau N° 4		FILLOFOOT NOËL (J4)	Critérium Journée 7		Critérium Journée 6	Critérium Journée 4	16/12/2017		
		17/12/2017								17/12/2017		
Vacances Scolaires de Noël		23/12/2017	Vacances Scolaires	Vacances Scolaires	Vacances Scolaires	Vacances Scolaires	Vacances Scolaires	Vacances Scolaires	Vacances Scolaires	23/12/2017	Vacances Scolaires de Noël	
		24/12/2017	Vacances Scolaires	Vacances Scolaires	Vacances Scolaires	Vacances Scolaires	Vacances Scolaires	Vacances Scolaires	Vacances Scolaires	24/12/2017		
		30/12/2017	Vacances Scolaires	Vacances Scolaires	Vacances Scolaires	Vacances Scolaires	Vacances Scolaires	Vacances Scolaires	Vacances Scolaires	30/12/2017		
		31/12/2017	Vacances Scolaires	Vacances Scolaires	Vacances Scolaires	Vacances Scolaires	Vacances Scolaires	Vacances Scolaires	Vacances Scolaires	31/12/2017		

D.T.N. – Développement et animation des pratiques

Football d'Animation	Football féminin
Yves Allard	Julie Le Nours
contact:	contact:
tel : 01-34-08-11-28 / 06-32-07-70-37	tel : 01-34-08-11-28 / 06-81-24-33-22
e-mail : technique@district-foot95.fff.fr	e-mail : footfeminin@district-foot95.fff.fr

RENTREE DU FOOT FEMININ

Evènement incontournable en ce début de saison pour les féminines de 5 à 12 ans licenciées et non licenciées : la 4ème rentrée du Foot Féminin prendra cette année ses quartiers le 1er octobre 2017 sur les installations sportives de l'Olympique Montigny.

Lors de cette journée 100% filles, les jeunes joueuses auront la joie de découvrir et participer à des ateliers, des quizz, des festifoot et d'escalader des structures gonflables géantes etc.
Un tel évènement a toute son importance. Preuve en est le succès de l'édition 2016/2017 où plus de 400 jeunes filles ont participé à asseoir la notoriété et le bien-fondé de la Rentrée du Foot Féminin.
Lire la suite

LES GRANDS RENDEZ VOUS

2 réunions de rentrée sont prévues à la Maison des Comités à Eaubonne :

- 15 septembre 2017 pour les U10 / U13
- 22 septembre 2017 pour les U6 / U9

1 réunion prévue au District du Val D'Oise (Baillet en France) :
25 septembre 2017 pour les féminines

Inauguration officielle **du Campus Domaine de Morfondé**, le nouvel outil de formation regroupant tout à la fois un Centre Technique Régional, un Institut Régional de Formation du Football, un Institut de Formation Polyvalent.

- 23 septembre 2017

Une fête exceptionnelle pensée et organisée pour les plus petits, ceux qui joueront et grandiront avec et sur Campus. Vos U6-U7 garçons et U6 à U13 filles sont donc invités à être à la fois visiteurs et acteurs de ce grand événement. Vous pouvez d'ores et déjà les inscrire grâce au coupon-réponse correspond : U6F à U9F, U11F, U13F, U6-U7 garçons . 1 équipe par Club

Détections Sélections

Planning

DETECTIONS - SELECTIONS		Dates	Lieu à confirmer	Joueurs concernés	Date butoir des inscriptions
Inscriptions à l'aide du tableau Excel envoyé sur la messagerie officielle (à retourner également au format Excel par la messagerie officielle)					
U13 *nés en 2005*	Détection 1er tour	27-sept-17	Eragny	5 joueurs (+1 GDB si potentiel) des Clubs évoluant en U13 Départemental	inscription avant le 22-sept-17
	Détection 2ème tour	11-oct-17	Eragny	Retenus au 1er tour + 6 joueurs (+1 GDB si potentiel) des Clubs évoluant en U13 Avenir	inscription avant le 06-oct-17 + liste (cahier)
	Détection 3ème tour	08-nov-17	Eragny	Retenus au 2ème tour + 10 joueurs (+1 GDB si potentiel) des Clubs évoluant en U13 Reg Espoir	inscription avant le 03-nov-17 + liste (cahier)
	Détection 4ème tour	22-nov-17	Eragny	Retenus au 3ème tour + 10 joueurs (+1 GDB si potentiel) des Clubs évoluant en U13 Reg Elite	inscription avant le 17-nov-17 + liste (cahier)
	Détection 5ème tour	06-déc-17	Eragny	Retenus au 4ème tour	liste (cahier)
	Entrainement N°1	10-janv-18	Eragny	Retenus au 5ème tour	liste (cahier)
	Entrainement N°2	24-janv-18	Eragny	Retenus au 5ème tour	liste (cahier)
U14 *nés en 2004*	Détection 1er tour	18-oct-17	Eragny	5 joueurs (+1 GDB si potentiel) des Clubs évoluant en U15 Départemental et en R2/R3 (Cosmo Taverny, Bezons USO, RFC Argenteuil, CPFC)	inscription avant le 13-oct-17
	Détection 2ème tour	29-nov-17	Eragny	Retenus au 1er tour + joueurs U15 R1 (ESSG, Sarcelles, ASSOA) et U14 Régional	inscription avant le 24-nov-17 + liste (cahier)
	Entraînement	13-déc-17	Eragny	Retenus au 2ème tour	liste (cahier)
	Interdistricts U14	17-janv-18	A définir	Joueurs retenus après l'entrainement	liste (cahier) + convocation
	Interdistricts U14	31-janv-18	A définir	Joueurs retenus après le 1er interdistricts	liste (cahier) + convocation
U15 *nés en 2003*	Détection 1er tour	20-sept-17	Eragny	5 joueurs (+1 GDB si potentiel) des Clubs évoluant en U15 Départemental	inscription avant le 15-sept-17
	Détection 2ème tour	04-oct-17	Eragny	Retenus au 1er tour + 5 joueurs (+1 GDB si potentiel) des Clubs évoluant en U15 R3 (Cosmo Taverny et Bezons USO)	inscription avant le 29-sept-17 + liste (cahier)
	Stage Départemental	23 et 24 Oct 17	CDFAS à Eaubonne	Retenus au 2ème tour + Joueurs de R1/R2 (ESSG, Sarcelles, ASSOA, RFC Argenteuil, CPFC)	liste (cahier)
	Entrainement	08-nov-17	Eragny	Joueurs retenus après le stage	liste (cahier)
	Interdistricts U15	15-nov-17	à définir	Joueurs retenus après l'entrainement	liste (cahier) + convocation
	Interdistricts U15	29-nov-17	à définir	Joueurs retenus après le 1er interdistricts	liste (cahier) + convocation
U12F-U13F *nées en 2005 et 2006*	Détection 1er tour	21-janv-18	St Brice	5 joueuses (+1 GDB si potentiel) de tous les Clubs évoluant en Féminines ou en mixité	inscription avant le 15-janv-18
	Détection 2ème tour	04-févr-18		Joueuses retenues au 1er tour	Liste (cahiers)
	Centre de Perfectionnement	Voir calendrier (cahier)		Joueuses retenues au 2ème tour	Liste (cahiers)
U14F *nées en 2004*	Détection	26-nov-17	St Brice	5 joueuses (+1 GDB si potentiel) de tous les Clubs évoluant en Féminines ou en mixité	inscription avant le 20-nov-17
	Centre de Perfectionnement	Voir calendrier (cahier)		Joueuses retenues suite à la détection	Liste (cahiers)
U15F *nées en 2003*	Détection	15-oct-17	St Brice	5 joueuses (+1 GDB si potentiel) de tous les Clubs évoluant en Féminines ou en mixité	inscription avant le 09-oct-17
	Stage Départemental	26 et 27 Oct 17		Joueuses retenues suite à la détection	liste (cahier)
	Match Amical	15-nov-17		Joueuses retenues suite au stage	liste (cahier) + convocation
	Interdistricts U15F	22-nov-17		Joueuses retenues suite au match amical	liste (cahier) + convocation
	Interdistricts U15F	06-déc-17		Joueuses retenues suite au 1er interdistricts	liste (cahier) + convocation

15/09/2017

Planning du Centre de Perfectionnement Féminin

District du Val d'Oise de Football
Centre de Perfectionnement Féminin
Saison 2017/2018

	JOUR	DATE	U12F-U13F	U14F	U15F
OCTOBRE	Dimanche matin	15/10/2017			**Détection** Inscription préalable par mail officiel du Club
	Vacances Scolaires de la Toussaint	26/10/2017			**Stage** Liste de joueuses retenues en CDP (Cahiers technique et féminin)
		27/10/2017			
NOVEMBRE	Mercredi	15/11/2017			**Match Amical** Sur convocation (Mail + Cahiers technique et féminin)
	Mercredi	22/11/2017			**Interdistricts** Sur convocation (Mail + Cahiers technique et féminin)
	Dimanche matin	26/11/2017		**Détection** Inscription préalable par mail officiel du Club	
DÉCEMBRE	Mercredi	06/12/2017			**Interdistricts** Sur convocation (Mail + Cahiers technique et féminin)
	Mercredi	13/12/2017		**Séance 1** Liste de joueuses retenues en CDP (Cahiers technique et féminin)	
JANVIER	Mercredi	17/01/2018		**Séance 2** Liste de joueuses du Centre de Perf (Cahiers technique et féminin)	
	Dimanche matin	21/01/2018	**Détection (1er tour)** Inscription préalable par mail officiel du Club		
FÉVRIER	Dimanche matin	04/02/2018	**Détection (2ème tour)** Liste des joueuses retenues suite au 1er tour (Cahiers technique et féminin)		
	Mercredi	07/02/2018		**Match Amical** Sur convocation (Mail + Cahiers technique et féminin)	
	Mercredi	14/02/2018		**Interdistricts** Sur convocation (Mail + Cahiers technique et féminin)	
MARS	Mercredi	07/03/2018		**Interdistricts** Sur convocation (Mail + Cahiers technique et féminin)	
	Mercredi	14/03/2018	**Séance 1** Liste de joueuses retenues en CDP (Cahiers technique et féminin)	**Séance 3** Liste de joueuses du Centre de Perf (Cahiers technique et féminin)	
	Mercredi	28/03/2018	**Séance 2** Liste de joueuses du Centre de Perf (Cahiers technique et féminin)	**Séance 4** Liste de joueuses du Centre de Perf (Cahiers technique et féminin)	
AVRIL	Mercredi	11/04/2018	**Séance 3** Liste de joueuses du Centre de Perf (Cahiers technique et féminin)	**Séance 5** Liste de joueuses du Centre de Perf (Cahiers technique et féminin)	
MAI	Mercredi	02/05/2018	**Séance 4** Liste de joueuses du Centre de Perf (Cahiers technique et féminin)	**Séance 6** Liste de joueuses du Centre de Perf (Cahiers technique et féminin)	
	Mercredi	16/05/2018	**Séance 5** Liste de joueuses du Centre de Perf (Cahiers technique et féminin)	**Séance 7** Liste de joueuses du Centre de Perf (Cahiers technique et féminin)	
	Mercredi	30/05/2018	**Match** Liste de joueuses du Centre de Perf (Cahiers technique et féminin)	**Match** Liste de joueuses du Centre de Perf (Cahiers technique et féminin)	
	A déterminer	A déterminer	**Fin de saison du Centre de Perfectionnement** Sur convocation pour les joueuses respectant la Charte (Mail + Cahiers technique et féminin)		

15/09/2017

Formations

Manuel utilisateur - Inscriptions aux modules de formations

Cliquez sur l'image ci-dessous pour découvrir le nouveau manuel d'inscription aux formations

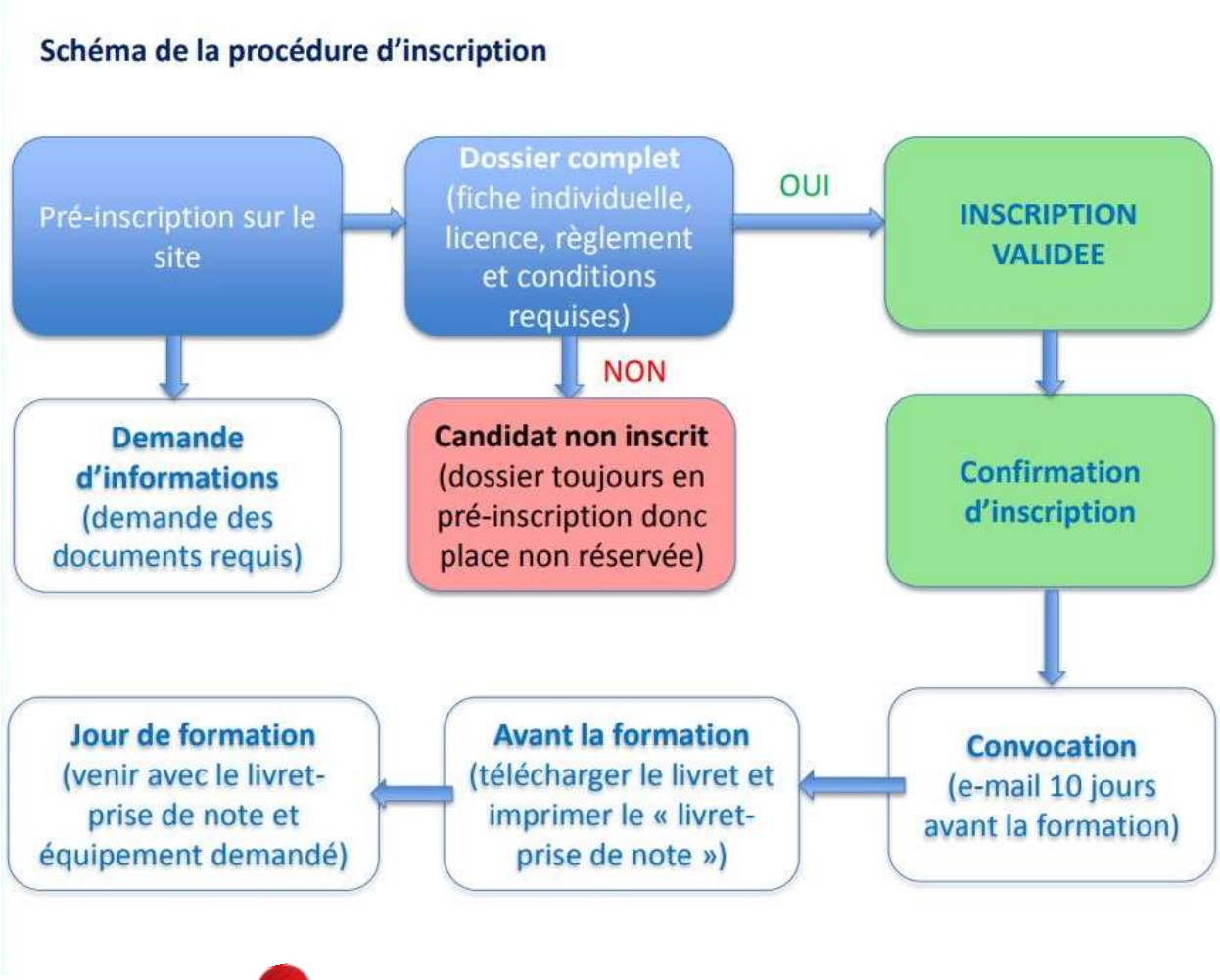

Nouveauté 2017 !
Retrouvez la Fiche Individuelle
Indispensable pour valider toute inscription

Planning des formations

LES FORMATIONS D'ÉDUCATEURS DE FOOTBALL SAISON 2017/2018

INSCRIPTION UNIQUEMENT SUR INTERNET

Modules	Volume horaire	Dates	Lieu	Coût	Pré-requis
U7	8	21-oct-17	Méry	94 €	Avoir 18 ans et être titulaire titulaire d'une licence émanant de la F.F.F pour la saison en cours + un certificat médical.
U7	8	07-avr-18	Roissy	94 €	Avoir 18 ans et être titulaire titulaire d'une licence émanant de la F.F.F pour la saison en cours + un certificat médical.
CFF1 - U9 (Mineurs)	16	23 et 24 oct 2017	St Gratien	94 €	Etre agé(e) de 15 à 17 ans. Être titulaire d'une licence émanant de la F.F.F pour la saison en cours
CFF1 - U9	16	13 et 14 nov 17	st Brice	94 €	Avoir 18 ans et être titulaire d'une licence émanant de la F.F.F pour la saison en cour
CFF1 - U9	16	1 et 2 mars 2018	Soisy	94 €	Avoir 18 ans et être titulaire d'une licence émanant de la F.F.F pour la saison en cour
CFF1 - U11 (Féminines)	16	26 et 27 avr 2018	Cergy	94 €	U9 et U11. Avoir 16 ans et être titulaire d'une licence émanant de la F.F.F pour la saison en cours
CFF1 - U11 (Mineurs)	16	22 et 23 fév 2018	St Gratien	94 €	Etre agé(e) de 15 à 17 ans. Être titulaire d'une licence émanant de la F.F.F pour la saison en cours
CFF1 - U11	16	4 et 5 déc 17	St Prix	94 €	Avoir 18 ans et être titulaire d'une licence émanant de la F.F.F pour la saison en cour
CFF1 - U11	16	19 et 20 avr 2018	Soisy	94 €	Avoir 18 ans et être titulaire d'une licence émanant de la F.F.F pour la saison en cour
CFF2 - U13 (Mineurs)	16	23 et 24 avr 2018	St Gratien	94 €	Etre agé(e) de 15 à 17 ans. Être titulaire d'une licence émanant de la F.F.F pour la saison en cours
CFF2 - U13	16	26 et 27 oct 2017	Cergy	94 €	Avoir 18 ans et être titulaire d'une licence émanant de la F.F.F pour la saison en cours
CFF2 - U13	16	29 et 30 janv 18	Montigny	94 €	Avoir 18 ans et être titulaire d'une licence émanant de la F.F.F pour la saison en cours
CFF2 - U15	16	27 et 28 nov 17	st Brice	94 €	Avoir 18 ans et être titulaire d'une licence émanant de la F.F.F pour la saison en cours
CFF2 - U15	16	12 et 13 mars 18	Montigny	94 €	Avoir 18 ans et être titulaire d'une licence émanant de la F.F.F pour la saison en cours
CFF3 - U17/U19	16	12 et 13 oct 17	Cergy	94 €	Avoir 18 ans et être titulaire d'une licence émanant de la F.F.F pour la saison en cours
CFF3 - U17/U19	16	19 et 20 fév 2018	Sarcelles	94 €	Avoir 18 ans et être titulaire d'une licence émanant de la F.F.F pour la saison en cours
CFF3 - Séniors	16	11 et 12 déc 17	St Prix	94 €	Avoir 18 ans et être titulaire d'une licence émanant de la F.F.F pour la saison en cours
CFF3 - Séniors	16	19 et 20 mars 18	Sarcelles	94 €	Avoir 18 ans et être titulaire d'une licence émanant de la F.F.F pour la saison en cours
CFF4 -Projet associatif	16	15 et 16 janv 18	Baillet (DVOF)	94 €	Etre agé(e) de 18 ans et +. Etre titulaire d'une licence émanant de la F.F.F pour la saison en cours
CFF4 -Projet sportif et éducatif	16	5 et 6 fév 18	Baillet (DVOF)	94 €	Etre agé(e) de 18 ans et +. Etre titulaire d'une licence émanant de la F.F.F pour la saison en cours
Santé	16	12 et 13 fév 18	Baillet (DVOF)	81,50 €	Etre agé(e) de 18 ans et +. Etre titulaire d'une licence émanant de la F.F.F pour la saison en cours
Sécurité	16	26 et 27 mars 18	Baillet (DVOF)	81,50 €	Etre agé(e) de 18 ans et + Etre titulaire d'une licence émanant de la F.F.F pour la saison en cours
Gardien de But - Découverte	16	2 et 3 nov 2017	Jouy le Moutier	94 €	Avoir 18 ans Etre titulaire d'une licence émanant de la F.F.F pour la saison en cours + être un certificat médical.
Arbitrage	16	8 et 9 mars 18	Baillet (DVOF)	89 €	Etre agé(e) de 18 ans et +. Etre titulaire d'une licence émanant de la F.F.F pour la saison en cours
AFU	16	22 et 23 janv 18	à déterminer		
Futsal Base - Découverte	8	28-oct-17	Garges	42 €	Animateurs et intervenants Futsal. Avoir 18 ans et être titulaire d'un certificat médical.

Certification	Volume horaire	Dates	Lieu	Coût
CFF 1 - CFF 2 - CFF3	8	24-nov-17	St Brice	50 € hors repas
CFF 1 - CFF 2 - CFF3	8	26-janv-18	Cergy	50 € hors repas
CFF 1 - CFF 2 - CFF3	8	13-avr-18	St Prix	50 € hors repas
CFF 4	3	02-juil-18	Baillet (DVOF)	50 €

INSCRIPTION UNIQUEMENT SUR INTERNET

15/09/2017

Adhésion Amical des Educateurs 2017/2018

Vivre et Transmettre sa passion

FICHE D'ADHESION
AMICALE DES EDUCATEURS VAL D'OISE
Saison 2017 - 2018

NOM : ..... PRENOM : .....

Né(e) le : ..... à .....

ADRESSE : .....

CODE POSTAL : ..... VILLE : .....

TELEPHONE fixe : ..... / ..... / ..... / ..... / ..... Portable : ..... / ..... / ..... / ..... / .....

ADRESSE MAIL : ..... @ .....

Diplôme(s) obtenu(s)	Année d'obtention	Lieu d'obtention (Département)	Diplôme(s) obtenu(s)	Année d'obtention	Lieu d'obtention (Département)
CFF1 (Initiateur 1)			Module U9 et/ou U11		
CFF2 (initiateur 2)			Module U13 et/ou U15		
CFF3 (initiateur 3)			Module U17 et/ou Sénior		
BMF			Certificat de formateur		
BEF (BEES1er degré)			Préparateur Physique -CEPP		
DEF			Entraîneur de gardiens - CEGB		
DES (BEES 2ème degré)			Accompagnateur d'équipes		
BEFF (formateur)			Autres :.....		
BEPF (BEES 3ème degré)					

CLUB :

Fonction(s) au sein du club :
Catégorie(s) entraînée(s) :

- La COTISATION pour la présente saison est de 22 €uros payable par chèque à l'ordre de AEF VAL D'OISE

- En complément, ☐ j'adhère – ☐ je n'adhère pas (*) au GROUPEMENT DES EDUCATEURS DE FOOTBALL (G.E.F.). La cotisation spécifique est de 3€.

Pour le cas où je cotise en complément au GEF ma cotisation sera de 25€ dont 3€ seront reversés par l'AEF 95 auprès du GEF.

Fait à : ..... le ..... SIGNATURE :

(Rayer la mention inutile)*

Fiche d'adhésion à renvoyer avec votre chèque de cotisation (global si adhésion GEF)
à l'AMICALE DES EDUCATEURS DU VAL D'OISE
6, avenue du Bosquet 95560 BAILLET EN FRANCE

Les informations recueillies sont nécessaires pour votre adhésion. Elles font l'objet d'un traitement informatique et sont destinées au secrétariat de l'association. En application des articles 39 et suivants de la loi du 6 janvier 1978 modifiée, vous bénéficiez d'un droit d'accès et de rectification aux informations qui vous concernent. Si vous souhaitez exercer ce droit et obtenir communication des informations vous concernant, veuillez vous adresser à amicale-educateurs95@wanadoo.fr
Vos coordonnées pourront être cédées à des partenaires. Si vous ne le souhaitez pas, veuillez cocher la case ci-contre : ☐

Brèves de Foot

ÉQUIPE DE FRANCE FÉMININES

CINQ NOUVEAUX VISAGES CHEZ LES BLEUES

Photo FFF

Après avoir brillé en sélections de jeunes, Solène Durand, Hawa Cissoko, Théa Gréboval (photo), Charlotte Lorgeré et Ouleymata Sarr intègrent les A à l'occasion du premier rassemblement dirigé par Corinne Diacre. Voir la vidéo

RETOUR CHEZ LES BLEUES POUR CORINNE DIACRE

Photo FFF

Nommée sélectionneur de l'Équipe de France féminine, Corinne Diacre a pris officiellement ses fonctions le 1er septembre pour retrouver une sélection bleue qu'elle connaît bien.

Un nouveau chapitre de la longue histoire liant Corinne Diacre (43 ans) et l'Équipe de France féminine est sur le point de s'ouvrir. Il doit les conduire l'une et l'autre à la prochaine Coupe du monde féminine de la FIFA, que la France organisera pour la première fois en 2019.

Lire la suite

JO PARIS 2024

Si Paris a été désignée ville-hôte des JO 2024, les tournois de football masculin et féminin se disputeront dans toute la France. Tour d'horizon des stades.

Photo FFF

Neuf stades ont été choisis par le Comité de candidature pour accueillir les cinquante-huit matches des tournois olympiques masculin (trente-deux rencontres) et féminin (vingt-six), du 31 juillet au 18 août 2024. À Paris, le Parc des Princes (48 600 places, photo) a été désigné enceinte principale et site des finales.
En province, huit autres seront concernés : Matmut-Atlantique de Bordeaux (42 000), stade Pierre-Mauroy de Lille (50 000), Parc OL de Lyon (59 000), stade Vélodrome de Marseille (67 000), stade de la Beaujoire-Louis Fonteneau de Nantes (38 000), Allianz-Riviera de Nice (36 000) et stade Geoffroy-Guichard de Saint-Étienne (42 000).
Lire la suite